

**PRESENTACIÓN ESTÁNDAR DE  
MEMORIA Y BALANCE  
ORGANIZACIONES DE LA  
SOCIEDAD CIVIL**

Fecha: junio de 2015

Período Reportado: 1° de Enero al 31 de Diciembre de 2014



**I. Carátula**

**Identificación**

Nombre de la Organización	Corporación de Organizaciones Solidarias
RUT de la Organización	65.018.488-2
Tipo de Organización	Corporación
Relación de Origen	Grupo de Fundaciones y Corporaciones que trabajan en pobreza o exclusión social convocados por la Fundación Desafío de Humanidad
Personalidad Jurídica	Decreto Supremo N°3009 de 06 de agosto de 2009
Domicilio de la sede principal	Sebastián Elcano 1842 (Actualmente en Avda. Bustamante 26)
Representante legal	Pedro Arellano Marín, Rut 6.371.439-9 *
Sitio web de la organización	www.comunidad-org.cl

**Información de la organización**

Presidente del Directorio	Pedro Alberto Arellano Marín, rut 6.371.439-9 *
Ejecutivo Principal	Alejandra Pizarro Melo, rut 8.961.118-0, Directora Ejecutiva *
Misión / Visión	Fomentar, fortalecer y motivar la colaboración entre las organizaciones solidarias de Chile, con el fin de desarrollar prácticas que instalen la solidaridad como un valor permanente y trascendente en nuestra sociedad.
Área de trabajo	Fortalecimiento institucional de organizaciones de la sociedad civil focalizadas en pobreza y exclusión
Público objetivo / Usuarios	Organizaciones sociales que trabajan con personas en situación de pobreza o exclusión
Número de trabajadores	7
Número de voluntarios	8

**Gestión**

		2014	2013			2014	2013
Ingresos Totales M\$				Patrimonio M\$		-56.621	-53.567
Privados M\$	Donaciones	40.347	63.987	Superávit o Déficit del ejercicio M\$		-549	-9.419
	Proyectos		25.400	Identificación de los tres principales fuentes de ingresos		Cuotas de las organizaciones	
	Venta de bienes y servicios	14.833	16.836	N° total de usuarios (directos)		140 organizaciones	126 organizaciones
	Cuotas sociales	45.835	36.341	Indicador principal de gestión		Rotación de las organizaciones	Rotación de Organizaciones
Públicos M\$	Subvenciones						
	Proyectos	12.724					
	Venta de bienes y servicios						

Persona de contacto Alejandra Pizarro Melo, [apizarro@comunidad-org.cl](mailto:apizarro@comunidad-org.cl)

Cambios en Estructura [La composición actualizada de la estructuira de gobierno se describe en la página 3](#)

## II. Información general de contexto y de gestión

### Carta de la Directora Ejecutiva

La **Comunidad Organizaciones Solidarias** se ha transformado en estos siete años en el espacio más relevante del país para el encuentro, colaboración y articulación de organizaciones de la sociedad civil que trabajan al servicio de personas en situación de pobreza y/o exclusión social.

Cuenta con 135 organizaciones que atienden en su conjunto a más de 600.000 usuarios, con el trabajo de más de 17.000 empleados y 8.000 voluntarios.

Para responder a las necesidades de sus organizaciones miembros se articula en torno a cuatro ejes de trabajo fundamentales: Las Políticas Públicas, la Transparencia, la Sostenibilidad y la Formación.

Por otro lado hemos intencionado la representatividad, participando en distintas instancias donde es necesario llevar la voz de nuestras organizaciones miembro. Es el caso de la presencia de la Comunidad en los diferentes Consejos de la Sociedad Civil que se están implementando a partir de la aplicación de la Ley 20500.

De cara al 2015 la Comunidad enfrenta el desafío propio de las organizaciones que alcanzan un primer nivel de madurez y para subir el escalón siguiente requerirá de más equipo y mayor profesionalización de sus servicios.

Y entendiendo este necesario proceso de profesionalización no debemos ni podemos olvidar que la Comunidad sigue siendo ese espacio para cambiar los paradigmas que reinan en nuestra cultura:

- Impulsar entre sus miembros la colaboración en lugar de la competencia
- Fomentar la gratuidad de nuestros actos por sobre la transacción, tan característica de nuestra sociedad
- Ayudarnos a experimentar la abundancia que se nos aparece cuando estamos reunidos en lugar de la escasez cuando cada uno está encerrado en su propia organización.
- Y por último disfrutar del valor de todos que se construye con la valoración de cada uno

Esta es la gran novedad y el legado de la Comunidad Organizaciones Solidarias, poder demostrar con su ejemplo que la primera forma de superación de la pobreza es volver a ser Comunidad

DIRECTORIO			
Nombre	RUT	Cargo	Socios Corporativos
Pedro Alberto Arellano Marín	6.371.439-9	Presidente	Desafío de Humanidad
Andres Beroggi Spandau	8.483.812-8	Director	Aldeas Infantiles SOS
Sergio Vergara Larraín	3.554.763-0	Secretario	Fundación Nuestros Hijos
Sebastián Zulueta Azócar	13.039.848-0	Director	Fundación América Solidaria
Roberto Méndez Torres	5.122.284-9	Director	Presidente Adimark
Ana Luisa Jouanne Langlois	7.051.159-2	Directora	Corporación La Esperanza
María Isabel Vidal Giménez	8.193.097-K	Directora	Vice Presidenta McCann Erickson
Gladys Ramírez Gómez	8.572.610-2	Directora	Fundación Amigos de Jesús
Juan Manuel Santa Cruz M.	7.019.058-3	Director	Empresario

Mecanismo de nombramiento de los directores:

El Directorio dura cuatro años en sus funciones pudiendo sus miembros ser reelegidos en forma indefinida. Los Directores desempeñan sus funciones en forma totalmente gratuita. El Directorio se elige en la Asamblea General Ordinaria de socios de acuerdo a las siguientes normas:

- a) Las elecciones se realizan cuando algún director cumple su periodo o renuncia a su cargo;
- b) Cada socio activo sufraga en forma libre y secreta en un solo acto, teniendo derecho a marcar tantas preferencias como candidatos haya por elegir, no pudiendo acumular preferencias en un candidato, ni repetir un nombre;
- c) Se proclaman elegidos los candidatos que en la elección resulten con el mayor número de votos hasta completar los miembros del Directorio que corresponda elegir;
- d) No completándose el número necesario de Directores, o existiendo empate entre dos o más candidatos que ocupen el último lugar entre las más altas mayorías respectivas, se procederá a efectuar tantas elecciones como sea necesario;
- e) Existe una Comisión de Elecciones integrada siempre en forma paritaria por dos socios activos y dos del Tribunal de Disciplina que no sean candidatos. Dicha Comisión se constituye en la Asamblea General en que corresponda celebrar las elecciones, y se integra por los miembros del Tribunal de Disciplina que designe el Directorio, y por los integrantes de la Asamblea que ésta elija en el mismo acto;
- f) El recuento de votos es público.

## CAMBIOS

DIRECTORIO 2015			
Nombre	RUT	Cargo	
Leonardo Moreno	7.689.070-6	Presidente	Fundación para la Superación de la pobreza
Sebastián Zulueta Azócar	13.039.848-0	Vice Presidente	Fundación América Solidaria
María Isabel Vidal Giménez	8.193.097-K	Secretaria	McCann Erickson
Luis Perera		Tesorero	Consultor
Pedro Arellano Marín	6.371.439-9	Director	
Ana Luisa Jouanne Langlois	7.051.159-2	Directora	Corporación La Esperanza
Roberto Méndez Torres	5.122.284-9	Director	Presidente Adimark
Gladys Ramírez Gómez	8.572.610-2	Directora	Fundación Amigos de Jesús
Juan Manuel Santa Cruz M.	7.019.058-3	Director	Empresario
Patricia Edwards		Directora	Fundación Nuestros Hijos

## Estructura Operacional

Nombre	Función o rol	Responsabilidades
Alejandra Pizarro	Directora Ejecutiva	<ul style="list-style-type: none"> <li>Liderar el desarrollo de la Comunidad</li> <li>Hacer y ejecutar el presupuesto de la Comunidad</li> <li>Liderar la creación de las áreas de trabajo</li> <li>Reportar al Directorio</li> <li>Responsable Formación</li> </ul>
María José López	Responsable Comisión de Reflexión, Comisión de Gestión de Recursos, Comisión Proyecto Ángeles	Convocar, liderar, proponer, hacer seguimiento actividades, ejecutar acuerdos Comisiones de Reflexión, Gestión de Recursos y proyecto Angeles
Dolores Díaz	Responsable Area de Comunicaciones	A cargo de la preparación y redacción de contenidos para la página web, boletín Comunicándonos, prensa, redes sociales, reportajes y organización de actividades de extensión
Consuelo Moreno	Responsable Políticas Públicas	Convocar, liderar, proponer, hacer seguimiento actividades, ejecutar acuerdos Comisión de Políticas Públicas, Mesa Adulto Mayor, Mesa de Infancia Dictar Talleres Ley 19.885 de Donaciones con Fines Sociales
Ximena Ballesteros	Asistente Dirección Ejecutiva	Coordinar y velar por los procesos administrativos en la oficina

Alicia Villar	Coordinadora AYUDAR.cl	Coordinar Proyecto Ayudar.cl: Seguir ayudas, coordinar ofertas, enviar información al responsable del software
Valentina Moreno	Responsable Organizaciones Ayudar.cl	Gestionar la participación activa de las organizaciones en la plataforma AYUDAR.cl; seguimiento de las personas que se inscriben para ayudar; coordinación de donaciones.

## ORGANIGRAMA DEL QUEHACER

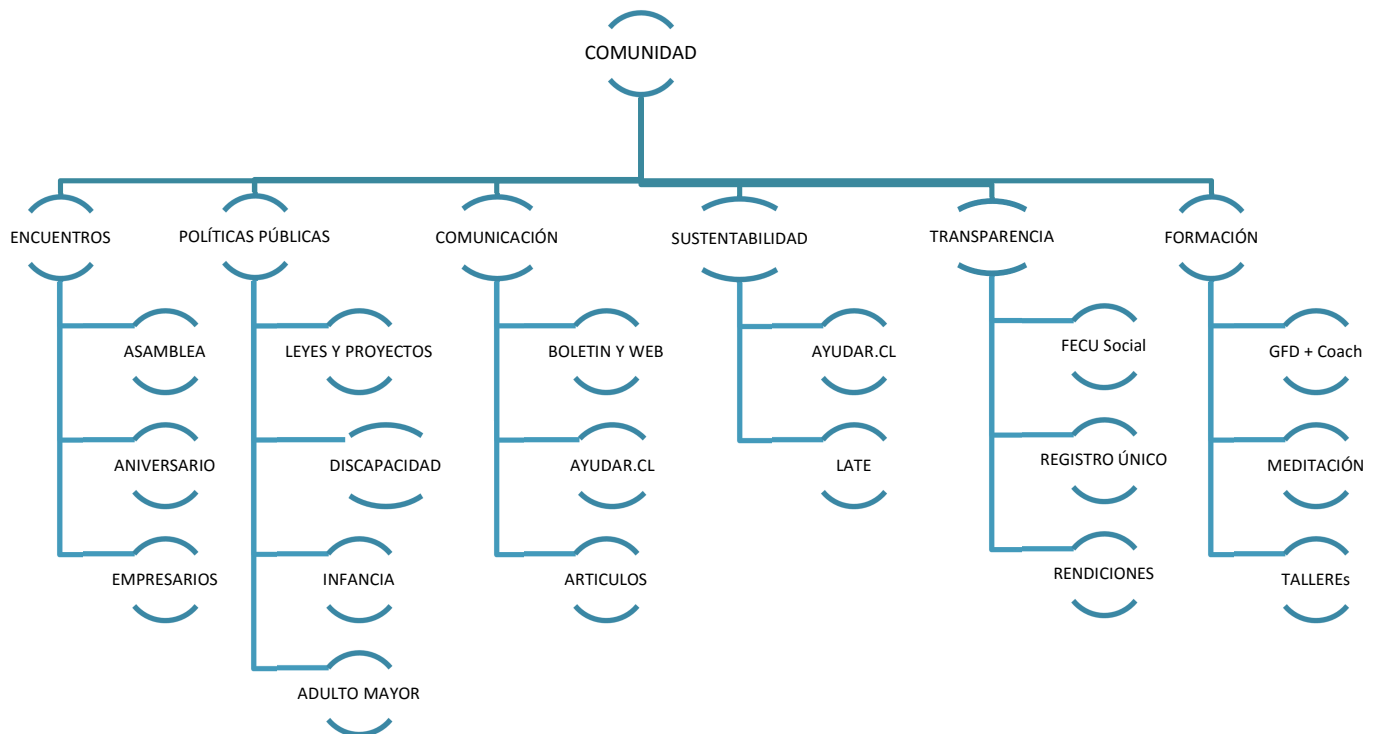

### Valores y/o Principios

El quehacer de la Comunidad se ordena bajo cuatro principios fundamentales:

- La subsidiariedad, haciendo lo que las organizaciones no pueden hacer por si solas;
- La representatividad, respondiendo a los objetivos y anhelos de las organizaciones;
- La articulación del quehacer, con un equipo ejecutivo que trabaja con y para las organizaciones

La animación del espíritu comunitario que alienta la mística de cada organización.

La Transparencia es un valor fundamental de nuestra Comunidad por ello hemos incorporado un decálogo de transparencia al que adhieren todas las organizaciones miembros.

### Decálogo de Transparencia

1. Nos esforzamos por ser coherentes y consecuentes entre lo que pensamos, declaramos, actuamos y comunicamos.
2. Definimos y publicamos la Misión de las organizaciones.
3. Comunicamos públicamente quienes componen las organizaciones, incluyendo sus relaciones relevantes con terceros.
4. Realizamos acciones para que la sociedad conozca los programas, unidades y formas de intervención por medio de los cuales la Organización lleva a cabo su acción.
5. Tenemos políticas de “puertas abiertas” en nuestros programas, privilegiando siempre los derechos de las personas acogidas.
6. Damos a conocer el perfil de los usuarios a los cuales la Organización sirve.
7. Comunicamos públicamente el monto total de los recursos económicos administrados, así como las fuentes y usos de los mismos, entendiendo que estos dineros deben ser usados con la mayor eficiencia posible.
8. Damos una cuenta pública anual de nuestra acción de cara a la comunidad.
9. Deseamos y nos esforzamos por lograr que nuestros estados financieros sean auditados externamente.
10. Nos comprometemos a actuar firme, oportuna y honestamente frente a eventuales hechos que pongan a prueba la probidad y calidad de nuestra acción.

## Principales Actividades y Proyectos

### Actividades Principales:

#### ENCUENTROS

- 1- **Asamblea de Socios:** Durante el Mes de Abril se llevó a cabo la Asamblea general de Socios, en la que participó el de los miembros. Momento para revisar el camino recorrido el año anterior y plantear los desafíos 2014.
- 2- **Encuentro Mes de la Solidaridad:** En el edificio Transoceánica se llevó a cabo el encuentro de reflexión en el mes de agosto. En esa oportunidad expuso el Señor Rodrigo Márquez, responsable del informe de Desarrollo Humano del PNUD. Luego se abrió un panel de conversación entre miembros de las organizaciones

#### FORMACIÓN

- 3- **Grupos de Formación y Desarrollo:** Siete Grupos de Formación y Desarrollo, compuesto por 68 Directores Ejecutivos o directores de proyectos que participaron en un total de 63 sesiones y de 189 horas de trabajo acompañados por Coaches profesionales.
- 4- **Dos Grupos de Meditación:** Dos ciclos de doce sesiones con una participación de 21 personas.

#### POLÍTICAS PÚBLICAS

- 5- **Comisión de Políticas Públicas:** Se trabaja durante el año en el impulso a la Ley Única y la implementación de la ley 20500
- 6- **Mesa de Infancia:** Se reúnen más de 60 organizaciones, generan la Ruta de la Infancia y se suman al Bloque por la Infancia que está detrás de la Ley de protección integral a la infancia
- 7- **Mesa de Adulto Mayor:** Se reúnen 16 organizaciones que buscan la aprobación de la ley de subvención para adultos mayores institucionalizados en OSFL y el fortalecimiento del SENAMA.

- 8- **Mesa de Inclusión:** Se reúnen 9 organizaciones para trabajar propuestas para lo que será la ley de educación inclusiva

### TRANSPARENCIA

- 9- **Comisión de Transparencia:**  
 10- **FECU Social:** 48 organizaciones de la Comunidad reportan en formato FECU su Memoria y Balance 2013. Se realizaron 6 talleres de trabajo con voluntarios de PwC. Se entregaron 48 reportes de feedback

### SOSTENIBILIDAD

- 11- **Talleres de Ley 19885:** 38 organizaciones y 127 personas capacitadas en la operación de la Ley.  
 12- **Talleres de Formulación de Proyectos:** Se capacitan a 47 organizaciones en la formulación de proyectos  
 13- **Evaluación de Proyectos para Donantes:** Los donantes elijen 7 proyectos de una preselección de entre 60 proyectos que se presentaron a la Comunidad entregaron 120 MM para el financiamiento de dichos proyectos.  
 14- **LATE:** La Comunidad participa activamente en el directorio de LATE! A través de la Directora Ejecutiva y hoy a través del Gerente General, para velar por el cumplimiento del propósito de LATE! , que es repartir entre fundaciones o corporaciones miembro de la Comunidad de organizaciones solidarias el 100% de su utilidad. Durante el año 2014 Late! entregó 138MM a organizaciones de la Comunidad

## Identificación e Involucramiento con Grupos de Interés

Grupo de interés	Forma de relacionamiento
ESTADO	Reuniones con las contrapartes del MDS Reuniones con la Ministra de Desarrollo Social Reuniones con el SENAMA Reuniones con el Consejo de Infancia Reuniones con parlamentarios por LUD Participación en la conformación del COSOC de la CGR
ORGANIZACIONES DE LA SOCIEDAD CIVIL	Articulación para la implementación de la 20500 Articulación para impulsar la Ley Única de Donación
EMPRESAS	Servicios para evaluar proyectos para donantes Articulación con PwC para la Fecu Social

## Indicadores

Objetivo general	Indicador (principal de gestión)	Resultado
Convocar a las Organizaciones que trabajan en superación de la pobreza	Número de Organizaciones que permanecen y se incorporan a la Comunidad	Durante el año 2014 se incorporaron 14 nuevas organizaciones y ninguna organización se retiró de la Comunidad

Objetivo específico	Indicador	Resultado
Comunicar el valor de la Solidaridad	Nº de comunicaciones internas Nº de apariciones en medios	Durante el año 2014 se emitió mensualmente, de marzo a Diciembre un boletín a todos los asociados y a los colaboradores: 10 Boletines
Generar colaboración entre las organizaciones		
Servir a las organizaciones miembro	Nº de talleres Nº de GFD Monto de donaciones recibidas Nº de Fecus realizadas	Funcionan 7 Grupos de Formación y Desarrollo y 68 personas terminan el proceso y el 90% continuará el 2015 Se arman dos grupos de Meditación 30 personas en total terminan el proceso Se dictan talleres sobre la Ley 19885 para 38 organizaciones que lo solicitan 7 organizaciones de la Comunidad reciben fondos por un total de 120 millones de Fundación Amancay 11 organizaciones de la Comunidad reciben fondos de la empresa social Late por 138 MM
Construir una voz común	Mesas Técnicas implementadas	Mesa Adulto Mayor coordinada para la ley de Subvención Mesa de Infancia: Genera la Ruta de Infancia Mesa de Inclusión: Se articulan para incidir en la Ley de Educación Comisión de Políticas Públicas: Trabaja en la implementación de la Ley 20500 e implusa la Ley Única de Donaciones

## Indicadores financieros

### Ingresos

Con restricciones 12.724

Sin restricciones 101.015

### Otros indicadores relevantes

Donaciones acogidas a algún beneficio tributario  
Total de ingresos 27,59%

Gastos administrativos  
Gastos totales 12,6%



#### EVALUACIÓN DE LOS MIEMBROS DE LA COMUNIDAD ORGANIZACIONES SOLIDARIAS

Se realizó una encuesta de evaluación del desempeño de la Comunidad a todas las organizaciones miembros.

Los resultados son los que siguen:

- En relación al cumplimiento de la Misión: Para el 69,4% es Muy Bueno y para el 28,2% es Bueno
- En relación al objetivo de Comunicar el valor de la Solidaridad : Para el 62,4% es Muy Bien y para el 28,2% es Bien
- En relación al objetivo de generar colaboración entre las organizaciones miembro: Para el 65,9% es Muy Bien y para el 31,8% es Bien
- En relación al objetivo de generar servicios para las organizaciones miembro: Para el 63,5% es Muy Bien y para el 34,1% es Bien.
- En relación al objetivo de Construir una voz común: Para el 69,4% es Muy Bien y para el 22,4% es Bien

#### EVALUACIÓN POR ÁREAS DE TRABAJO

Área de Formación:

- Para el 36.6 % ésta área es de mucho valor, para el 36,6 el valor es alto y el 22% no sabe

Área de Políticas Públicas:

- Para el 55,6% el desempeño de ésta área es muy bueno, para el 30,9 el desempeño es bueno

Área de Transparencia

- Para el 76,2% el desempeño es muy bueno y para el 22,6 es bueno

Área de Sostenibilidad:

- Para el 54,1% el desempeño es muy bueno y para el 25,9 es bueno

#### NIVEL DE SATISFACCIÓN DE LAS ORGANIZACIONES CON LA COMUNIDAD:

- El 65,9% se manifiesta muy satisfecho respecto del quehacer global de la comunidad
- El 29,4% se manifiesta satisfecho respecto del quehacer global de la Comunidad.

---

---

**Participación en redes y procesos de coordinación con otros actores**

---

La Comunidad Organizaciones Solidarias trabaja en red con las siguientes instituciones:

RED DE VOLUNTARIOS DE CHILE : Impulsando la LEY UNICA DE DONACIONES

ACCIÓN AG Impulsando la LEY UNICA DE DONACIONES

OBSERVA En temas de Infancia

BLOQUE POR LA INFANCIA : En temas de Infancia

CENTRO DE POLÍTICAS PÚBLICAS UC

---

---

**Reclamos o incidentes**

---

No hubo reclamos, incidentes o multas por incumplimiento de leyes o regulaciones

---

---

**Indicadores de gestión ambiental**

---

No hemos desarrollado indicadores específicos de gestión ambiental

### III. Estados Financieros

#### Balance General al 31 de Diciembre de 2014 (Estado de Posición Financiera)<sup>1</sup>

ACTIVOS	Año 2014 M\$	Año 2013 M\$	PASIVOS	Año 2014 M\$	Año 2013 M\$
<b>Circulante</b>			<b>Circulante</b>		
Disponible: Caja y Bancos	40.702	2.329	Obligación con Bancos		
Inversiones Temporales					
Cuentas por Cobrar			Cuentas por Pagar y Acreedores varios	14.324	17.770
Donaciones por Recibir					
Subvenciones por Recibir					
Cuotas Sociales por Cobrar (Neto)	6.224	4.546	Otros pasivos		
Otras cuentas. por cobrar	2.924		Impuesto a la Renta por Pagar		
			Retenciones	10.458	2.004
Otros activos circulantes			Provisiones		
Existencias			Fondos recibidos en Administración	42.007	
Impuestos por recuperar					
Gastos pagados por anticipado					
Otros					
Activos con Restricciones					
<b>Total Activo Circulante</b>	<b>49.850</b>	<b>6.875</b>	<b>Total Pasivo Circulante</b>	<b>66.789</b>	<b>19.774</b>
<b>Fijo</b>			<b>Largo Plazo</b>		
Terrenos			Acreedores varios	41.370	41.370
Construcciones					
Muebles y útiles	1.234	702			
Vehículos					
(-) Depreciación Acumulada	(95)				
Activos de Uso Restringido para invertir en.....					
<b>Total Activo Fijo Neto</b>	<b>1.139</b>	<b>702</b>	<b>Total Pasivo a Largo Plazo</b>	<b>41.371</b>	<b>41.370</b>
<b>Otros Activos</b>			<b>TOTAL PASIVO</b>	<b>108.158</b>	<b>0</b>
Inversiones			<b>PATRIMONIO</b>		
			Sin Restricciones	(57.170)	(53.567)
Activos con Restricciones			Con Restricciones Temporales		
			Con Restricciones Permanentes		
<b>Total Otros Activos</b>	<b>0</b>	<b>0</b>	<b>TOTAL PATRIMONIO</b>	<b>0</b>	<b>(44.148)</b>
<b>TOTAL ACTIVOS</b>	<b>50.989</b>	<b>7.577</b>	<b>TOTAL PASIVO Y PATRIMONIO</b>	<b>50.988</b>	<b>7.577</b>

## Estado de Actividades 1° de Enero al 31 de Diciembre de 2014

	Año 2014 M\$	Año 2013 M\$
<b>Ingresos Operacionales</b> <i>(Debe ir en la carátula)</i>		
Privados		
Donaciones	40.347	63.987
Proyectos	0	25.400
Venta de bienes y servicios	14.833	16.716
Cuotas Sociales	45.835	36.341
Estatales		
Subvenciones		
Proyectos	12.724	
Venta de bienes y servicios		
<b>Total Ingresos Operacionales</b>	<b>113.739</b>	<b>142.444</b>
<b>Gastos Operacionales</b>		
Sueldos, Leyes Sociales y honorarios	(93.461)	(128.538)
Gastos Generales	(8.973)	
Gastos Administrativos	(14.829)	(23.444)
Depreciación	(95)	
Castigo de incobrables		
<b>Total Gastos Operacionales</b>	<b>(117.358)</b>	<b>(151.982)</b>
<b>Resultado Operacional</b>	<b>(3.621)</b>	<b>(9.538)</b>
<b>Ingresos No Operacionales</b>		
Renta de inversiones		119
Ganancia venta de activos		
Correccion Monetaria	3.070	
<b>Total Ingresos No Operacionales</b>	<b>3.070</b>	<b>119</b>
<b>Egresos No Operacionales</b>		
Gastos Financieros		
Por venta de activos		
Por siniestro		
<b>Total Egresos No Operacionales</b>	<b>0</b>	<b>0</b>
<b>Resultado No Operacional</b>	<b>0</b>	<b>0</b>
Resultado antes de impuestos	0	119
Impuesto Renta		
<b>Déficit / Superávit del Ejercicio</b> <i>(Debe ir en la carátula)</i>	<b>(549)</b>	<b>(9.419)</b>

## Estado de Flujo de Efectivo 1° de Enero al 31 de Diciembre de 2014

	Año 2014 M\$	Año 2013 M\$
<b>Flujo de efectivo proveniente de actividades operacionales</b>		
Donaciones recibidas	40.347	89.367
Subvenciones recibidas	12.724	
Cuotas sociales cobradas	45.835	43.127
Otros ingresos recibidos	14.833	14.507
Sueldos y honorarios pagados (menos)	(83.505)	(121.939)
Pago a proveedores (menos)	(22.677)	(24.057)
Impuestos pagados (menos)	(11.191)	(7.811)
<b>Total Flujo Neto Operacional</b>	<b>(3.634)</b>	<b>(6.786)</b>
<b>Flujo de efectivo proveniente de actividades de inversión</b>		
Venta de activos fijos		
Compra de activos fijos (menos)		
Inversiones de largo plazo (menos)		
Compra / venta de valores negociables (neto)		
<b>Total Flujo Neto de Inversión</b>	<b>0</b>	<b>0</b>
<b>Flujo de efectivo proveniente de actividades de financiamiento</b>		
Préstamos recibidos		
Intereses recibidos		
Pago de préstamos (menos)		
Gastos financieros (menos)		
Fondos recibidos en administración	45.000	
Fondos usados en administración (menos)	(2.993)	
<b>Total Flujo de financiamiento</b>	<b>42.007</b>	<b>0</b>
<b>Flujo Neto Total</b>	<b>38.373</b>	<b>(6.786)</b>
<b>Variación neta del efectivo</b>	<b>0</b>	<b>0</b>
<b>Saldo inicial de efectivo</b> ( <i>Saldo de Disponible: Caja y Bancos 2013 de la hoja Balance</i> )	<b>2.329</b>	<b>9.115</b>
<b>Saldo final de efectivo</b> ( <i>Saldo de Disponible: Caja y Bancos 2014 de la hoja Balance</i> )	<b>40.702</b>	<b>2.329</b>

## Notas Explicativas a los Estados Financieros (Información de contexto analítica)

### 1. Criterios Contables Aplicados

a. Período Contable

Los presentes estados financieros se encuentran referidos al período de doce meses comprendido entre el 1 de enero y el 31 de diciembre de 2014

b. Bases de preparación

Los estados financieros han sido preparados de acuerdo a bases tributarias y a principios de contabilidad generalmente aceptados en Chile.

c. Criterio de reconocimiento de ingresos

Los ingresos se reconocen sobre la base de lo devengado, al momento de establecerse compromisos contractuales o formales por donaciones o subvenciones, y por el perfeccionamiento de las ventas de bienes o servicios.

### 2. Cambios Contables

Los estados financieros al 31 de diciembre de 2014 no presentan cambios en las políticas contables respecto a igual período del año anterior, excepto por la aplicación de corrección monetaria.

### 3. Fuentes de financiamiento y aportes por cobrar

La Comunidad se financia con el aporte de sus propios miembros a través de cuotas sociales, con donación de particulares y servicios específicos que presta.

### 4. Hechos Posteriores

En el periodo comprendido entre el 1° de enero y 30 de junio de 2015, no han ocurrido hechos significativos que afecten los Estados Financieros de la Comunidad.

### 5. Remuneraciones de los Directores, Consejeros (de haberlos), y equipo Directivo

Los Directores de la Comunidad de Organizaciones Solidarias no son remunerados. Las remuneraciones brutas anualizadas del equipo ejecutivo son las siguientes:

Directora Ejecutiva	Alejandra Pizarro	\$ 28.402.769
Responsable Transparencia	María José López	\$ 14.666.672
Responsable Políticas Públicas	Consuelo Moreno	\$ 22.685.301
Responsable Comunicaciones	Dolores Díaz	\$ 10.283.561

**6. Cambios Patrimoniales (en caso de que sea aplicable)**

**a. Variaciones Patrimoniales**

	Sin Restricciones	Restricciones Temporales	Restricciones Permanentes	Total
Patrimonio Inicial	56.621			0
				0
Variaciones según Estado de Actividades	-549			0
Patrimonio Final	-57.170	0	0	0

**7. Apertura de gastos por proyectos y clasificación según Estado de Actividades**

**Apertura de resultados operacionales según restricciones**

	Sin Restricciones	Restricciones Temporales	Restricciones Permanentes	Total
<b>Ingresos y Ganancias</b>				
Aportes estatales			12.724	12.724
Aportes privados	101.015			101.015
<b>Gastos y Pérdidas</b>				
Sueldos, Leyes Sociales y honorarios	82.009		11.452	93.461
Gastos Generales	8.973			8.973
Gastos Administrativos	13.557		1.272	14.829
Depreciaciones	95			95
Castigo Cuotas Incobrables	0			0

\* El total cuadra con el Resultado Operacional del Estado de Actividades

## 8- Fondos recibidos en administración

Corresponde a Fondos recibidos del Ministerio de Desarrollo Social para la ejecución de dos proyectos, que se llevarán adelante en el año 2015: Proyecto Mapas de proyectos de superación de pobreza de organizaciones de la Sociedad Civil en Chile Proyecto de Rendición de cuentas y Formulación de proyectos de OSFL:

### Fondos recibidos

PROYECTOS	MONTO	USO 2014	SALDO AL 31/12/2014
Mapa de proyectos de superación de pobreza de organizaciones de la Sociedad Civil en Chile	30.000.000	2.992.872	27.007.128
Fortalecimiento en Rendición de Cuentas y Formulación de Proyectos de Organizaciones de la Sociedad Civil	15.000.000	0	15.000.000



#### **IV. Manifestación de responsabilidad de la dirección e Informe de terceros**

*(En este apartado debe incluirse tanto la manifestación de responsabilidad de la dirección, como el informe del auditor independiente, de haberlo, o el informe del panel de grupos de interés, según sea el caso).*

“Los abajo firmantes se declaran responsables respecto de la veracidad de la información incorporada en el presente informe anual referido al período de 2014 de acuerdo al siguiente detalle:

Nombre	Cargo	RUT	Firma
Pedro Alberto Arellano M	Presidente		
Alejandra Pizarro Melo	Directora Ejecutiva	8.961.118-0	

umento original entregado al Ministerio de Justicia

Fecha: 30 de Agosto de 2015

