

**PRESENTACIÓN ESTÁNDAR DE MEMORIA Y BALANCE
DE ORGANIZACIONES DE LA SOCIEDAD CIVIL
FECU SOCIAL SIMPLIFICADA**



Fecha de publicación:

Período reportado: 1° de Enero al 31 de Diciembre de 2015

1. Carátula

1.1. Identificación

a. Nombre de la Organización	Fundación Paso a Paso
b. RUT de la Organización	65.069.924-6
c. Tipo de Organización	Fundación
d. Relación de Origen	
e. Personalidad Jurídica	Decreto N° 334 con fecha 04-julio-2012. Inscripción N° 142844 con fecha 08-agosto-2013
f. Domicilio de la sede principal	Presidente Errázuriz 4055, Las Condes
g. Representante legal	Diego Kubick Orrego, RUT 16.938.276-K
h. Sitio web de la organización	www.pasoapaso.cl

1.2. Información de la organización

a. Presidente del Directorio	Diego Kubick Orrego
b. Ejecutivo Principal	
c. Misión / Visión	
d. Área de trabajo	
e. Público objetivo / Usuarios	Alumnos Educación Media
f. Número de trabajadores	2
g. Número de voluntarios	48

1.3. Gestión

		2015	2014			2015	2014
a. Ingresos totales M\$		\$23.203	\$18.168	e. Superávit o Déficit del ejercicio M\$		\$478	-\$11.619
b. Privados M\$	Donaciones	\$23.203	\$18.168	f. Identificación de las tres principales fuentes de ingreso (Específicas)		Colecta física, PAC y donaciones de empresas	PAC y donaciones de empresas
	Proyectos	\$	\$	g. N° total de usuarios directos			
	Venta de bienes y servicios			h. Indicador principal del gestión y su resultado del período			
	Otros (Ej. Cuotas sociales)						
c. Públicos M\$	Subvenciones						
	Proyectos						
	Venta de bienes y servicios						

i. Persona de contacto: *Francisca Ovalle Noguera, +56 9 9820 5541*

2. Información general y de contexto

2.1 Carta del máximo responsable de la organización

(Presentación del Presidente, Gerente General, Fundador, etc. La carta debe incluir al menos un análisis de: la misión y, visión de la organización; sus objetivos, y la estrategia para dar cumplimiento a los mismos; contexto en el que opera la organización, incluyendo si fuera pertinente, la realidad país, regional, etc., hechos relevantes del período y desafíos futuros)

En Paso a Paso los voluntarios son universitarios que se comprometen por 4 años a realizar reforzamiento escolar en colegios vulnerables de Santiago. Los tutores acompañan a un grupo de alumnos de I hasta IV medio, buscando entregarles mayores herramientas para su futuro y cambiar sus vidas y la de nuestros tutores en estos 4 años.

Además realizamos variadas actividades, las cuales están orientadas a complementar el reforzamiento escolar y desarrollar habilidades blandas, potenciando así una educación integral en nuestros alumnos. Por ejemplo, construcciones anuales, talleres, seminarios con las familias, paseos, olimpiadas de matemáticas y literatura, entre otras.

Como misión, queremos que todos los jóvenes de nuestro país, sin importar el contexto social, puedan elegir libremente su futuro profesional. Buscamos generar conciencia de oportunidad, acompañándolos por cuatro años a descubrir, conocer y potenciar sus herramientas y habilidades por medio de distintas instancias que apuntan a una educación integral.

Con respecto a la visión, estamos convencidos que la educación es un trampolín para ir más allá del contexto y para ser capaces de atreverse a buscar oportunidades, proyección y aumentar la confianza en uno mismo. Confianza que permite que toda persona tenga la convicción de que “yo puedo y de mi depende” y que existe la posibilidad real de elegir libremente aquello que quiere ser y lo hace plenamente feliz.

Desde el punto de vista de los alumnos, en Paso a Paso esperamos estimularlos en su desarrollo, transmitiendo un espíritu de superación personal y en donde descubran sus cualidades y fortalezas para cumplir con sus objetivos y metas, logrando desarrollarse de acuerdo a su voluntad y no a su realidad.

Desde el punto de vista de los tutores, esperamos que sean capaces de empaparse de la realidad educacional de los colegios vulnerables en Chile, y comprometerse por ella durante un proceso de largo aliento, para que luego, el día de mañana, puedan aportar para mejorarla desde su respectiva área de interés.

2.2 Estructura de gobierno

(En este apartado debe incluirse una descripción de la estructura de gobierno de la organización, detallando la identificación de los directores, comités – de haberlos, rol y responsabilidades del directorio; Incluir el mecanismo de nombramiento de los directores y otros cargos relevantes; En caso de haber un Consejo Asesor detallar).

CUADRO N° 1

DIRECTORIO	
Nombre y RUT	Cargo
Diego Kubick Orrego	Presidente
Felipe Cortez	Secretario
Diego Silva	Tesorero

2.3 Estructura operacional

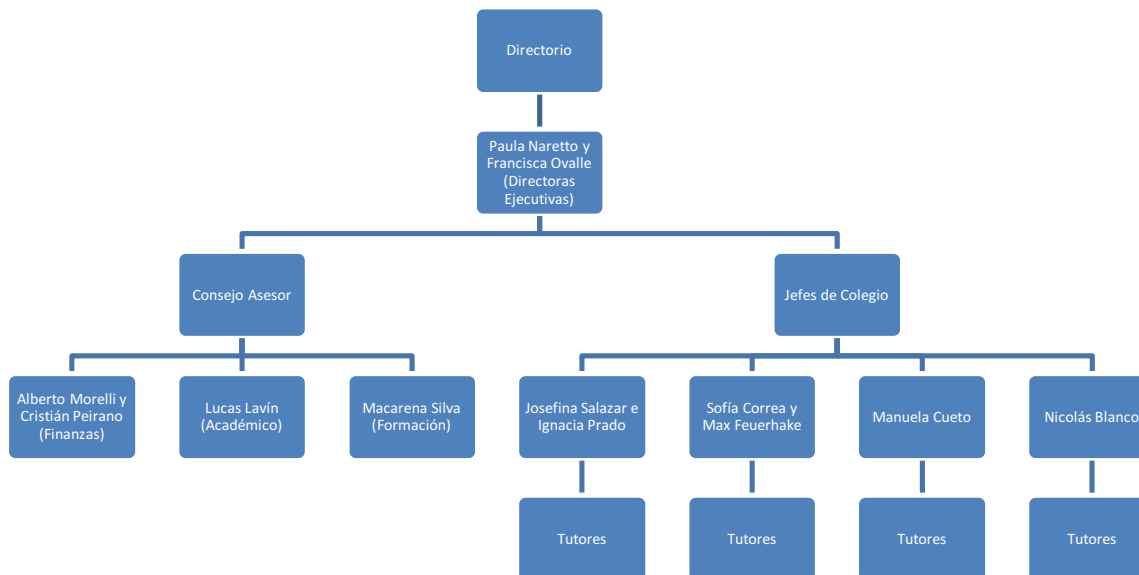

2.4 Valores y principios

(Indicar aquí los valores y principios de la organización, si estos han sido definidos)

2.5 Principales actividades y proyectos

a. Actividades

En Paso a Paso los voluntarios son universitarios que se comprometen por 4 años a realizar reforzamiento escolar en colegios vulnerables de Santiago. Los tutores acompañan a un grupo de alumnos de I hasta IV medio, buscando entregarles mayores herramientas para su futuro y cambiar sus vidas y la de nuestros tutores en estos 4 años.

Además realizamos variadas actividades, las cuales están orientadas a complementar el reforzamiento escolar y desarrollar habilidades blandas, potenciando así una educación integral en nuestros alumnos. Por ejemplo, construcciones anuales, talleres, seminarios con las familias, paseos, olimpiadas de matemáticas y literatura, entre otras.

b. Proyectos

(Detallar, por medio del cuadro que sigue, los principales proyectos que se hayan realizado durante el año, con una breve descripción de sus objetivos, acciones desarrolladas, usuarios, y resultados obtenidos)

NOMBRE DEL PROYECTO	Colegio San Alberto
Público Objetivo / Usuarios	<i>Jòvenes de Enseñanza Media</i>
Objetivos del proyecto	<i>Reforzamiento escolar y desarrollar actividades blandas</i>
Número de usuarios directos alcanzados	20
Resultados obtenidos	<i>Mejoras en las notas</i>
Actividades realizadas	<i>Tutorias los sábados</i>
Lugar geográfico de ejecución	<i>Comuna Estación Central</i>

NOMBRE DEL PROYECTO	Colegio José Antonio Lecaros
Público Objetivo / Usuarios	<i>Jòvenes de Enseñanza Media</i>
Objetivos del proyecto	<i>Reforzamiento escolar y desarrollar actividades blandas</i>
Número de usuarios directos alcanzados	25
Resultados obtenidos	<i>Mejoras en las notas</i>
Actividades realizadas	<i>Tutorias los sábados</i>
Lugar geográfico de ejecución	<i>Comuna Estación Central</i>

NOMBRE DEL PROYECTO	Liceo Ruiz-Tagle
Público Objetivo / Usuarios	<i>Jòvenes de Enseñanza Media</i>
Objetivos del proyecto	<i>Reforzamiento escolar y desarrollar actividades blandas</i>
Número de usuarios directos alcanzados	27

Resultados obtenidos	<i>Mejoras en las notas</i>
Actividades realizadas	<i>Tutorías los sábados</i>
Lugar geográfico de ejecución	<i>Comuna Estación Central</i>

(Repetir la tabla para otros proyectos relevantes)

2.6 Identificación e involucramiento con grupos de interés

Presentar los principales grupos de interés con los que se relaciona la organización y su interacción). (

CUADRO N° 2

Grupo de interés	Forma de relacionamiento
Jóvenes universitarios entre 18 y 22 años	Tutores, realizan tutorías todos los sábados del año
Alumnos de enseñanza media de colegios vulnerables	Se les realizan reforzamiento académico todos los sábados del año

2.7 Prácticas relacionadas con la evaluación o medición de satisfacción de los usuarios y resultados obtenidos

(Especificar si existen prácticas de evaluación de satisfacción de los usuarios, en relación con las actividades y proyectos de la organización; esta pregunta hace referencia específicamente a “satisfacción de usuarios”, lo que usualmente se evalúa a través de encuestas, cuestionarios, u otros tipos de consulta relativas a las actividades en las que los usuarios han participado)

2.8 Participación en redes y procesos de coordinación con otros actores

(Incluir una breve descripción de la participación en redes, y de la coordinación con otros actores para el desarrollo de sus actividades)

2.9 Reclamos o incidentes

(Incluir en este apartado la ocurrencia de reclamos o incidentes relevantes, si los hubiere, de parte de cualquier grupo de interés relevante, como los usuarios, sus familias, los trabajadores, voluntarios, la autoridad, entre otros).

3. Información de desempeño

3.1 Objetivos e indicadores de gestión

(Indicar cuáles son los principales objetivos y metas de la organización, para el año que se reporta, y una evaluación de su cumplimiento. Adicionalmente, responder las preguntas planteadas).

- a. ¿Su organización cuenta con indicadores de desempeño definidos? No

- b. Si los tiene, se sugiere utilizar los cuadros que siguen, para ilustrar el desempeño del año.

(Si es posible, mostrar el desempeño a través de indicadores cuantitativos.)

CUADRO OBJETIVO GENERAL

Objetivo general	Indicador (principal de gestión)	Resultado

CUADRO OBJETIVOS ESPECÍFICOS

Objetivo específico	Indicador	Resultado

3.2 Indicadores financieros

CUADRO DE INDICADORES FINANCIEROS

	2015	2014
Total de ingresos <i>(Debe ser consistente con el total de ingresos reportado en la carátula)</i>	23.203	18.168
Ingresos provenientes del extranjero (en M\$)	0	0
OTROS INDICADORES RELEVANTES		
<u>Donaciones acogidas a algún beneficio tributario</u> Total de ingresos	%	
<u>Gastos administrativos</u> Gastos totales	% 57,22	97,17
<u>Remuneración principales ejecutivos</u> Total remuneraciones	% 100	100

4. Balance Tributario o Cuadro de Ingresos y Gastos

RAZON SOC. Fundación Paso a Paso Fecha 31/05/2016
 R.U.T. 65.069.924-6 Página 1
 DIRECCION AVDA PRESIDENTE ERRAZURIZ 4055
 COMUNA LAS CONDES
 GIRO PROMOVER LA EDUCACIÓN INTEGRAL

BALANCE GENERAL

A NIVEL 4

Desde 01/01/2015 Al 31/12/2015

CIFRAS EXPRESADAS EN PESOS

Cuenta	SUMAS		SALDOS		INVENTARIO		RESULTADOS	
	Debe	Haber	Deudor	Acreedor	Activo	Pasivo	Perdida	Ganancia
Caja	3.006.690	3.006.690						
Fondos por Rendir	1.114.340	1.114.330	10		10			
Banco Santander	27.776.321	17.369.485	10.406.836		10.406.836			
Banco Security	18.549.990	14.857.892	3.692.098		3.692.098			
IVA No Recuperable	663.334	663.334						
Anticipo Proveedores	1.049.298	1.049.298						
Proveedores	14.522.434	16.002.434		1.480.000		1.480.000		
Retención Sobre Honorarios	1.166.665	1.166.665						
Impuestos por Pagar	1.114.330	1.200.997		86.667		86.667		
Aportes por Utilizar	2.536.928	14.591.676		12.054.748		12.054.748		
Utilidad / Pérdida del Ejercicio	11.619.318	11.619.318						
Consumo Atención Niños	8.182.628	1.006	8.181.622				8.181.622	
Remuneraciones	777.778		777.778				777.778	
Poleras-Pulseras-otros	36.000		36.000				36.000	
Vituallas	929.943		929.943				929.943	
Honorarios Pagados	11.636.768		11.636.768				11.636.768	
Gastos Generales	50.240		50.240				50.240	
Artículos de Oficina	540.001		540.001				540.001	
Cobros Financieros Varios	573.046		573.046				573.046	
Otras Donaciones		23.202.927		23.202.927				23.202.927
	105.846.052	105.846.052	36.824.342	36.824.342	14.098.944	13.621.415	22.725.398	23.202.927
UTILIDAD DEL EJERCICIO						477.529	477.529	
SUMAS IGUALES	105.846.052	105.846.052	36.824.342	36.824.342	14.098.944	14.098.944	23.202.927	23.202.927

5. Manifestación de Responsabilidad

En este apartado debe incluirse tanto la manifestación de responsabilidad de la dirección, como el informe del auditor independiente, de haberlo.

“Los abajo firmantes se declaran responsables respecto de la veracidad de la información incorporada en el presente informe anual referido al 31 de Mayo de 2016, de acuerdo al siguiente detalle:

Nombre	Cargo	RUT	Firma
Diego Kubick Orrego	Presidente del Directorio	16.938.276-K	_____

En caso de no constar firmas en documento web por favor marque la siguiente casilla

Las firmas constan en documento original entregado al Ministerio de Justicia

Fecha: 31 de mayo de 2016